



伊藤学園PTA活動紹介冊子



学 年 部



イベント事業部



< 掲 載 内 容 >

- 伊藤学園PTAの活動方針 … P1
- 部・サポーターの体制 … P1
- 各部紹介 … P1~2
- 伊藤学園PTA活動への関わり方 … P3
- 部員決めの基本方針 … P3

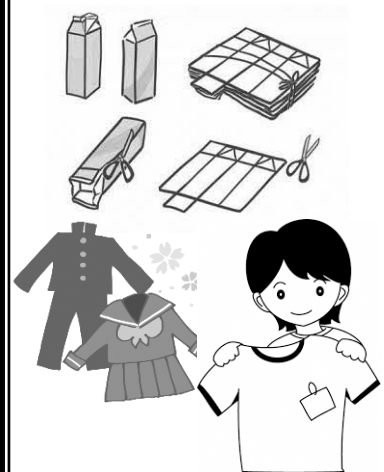

Eco. 部



広 報 部



サポーター



伊藤学園PTAの活動方針

できるだけ多くの保護者が学校と関われるよう、できるひとが、できることを、できる範囲で取り組めるようなPTAの仕組みを目指し、「子どものために」「自分のために」楽しく活動できるPTAを心掛けています。

【 部・サポーターの体制 】

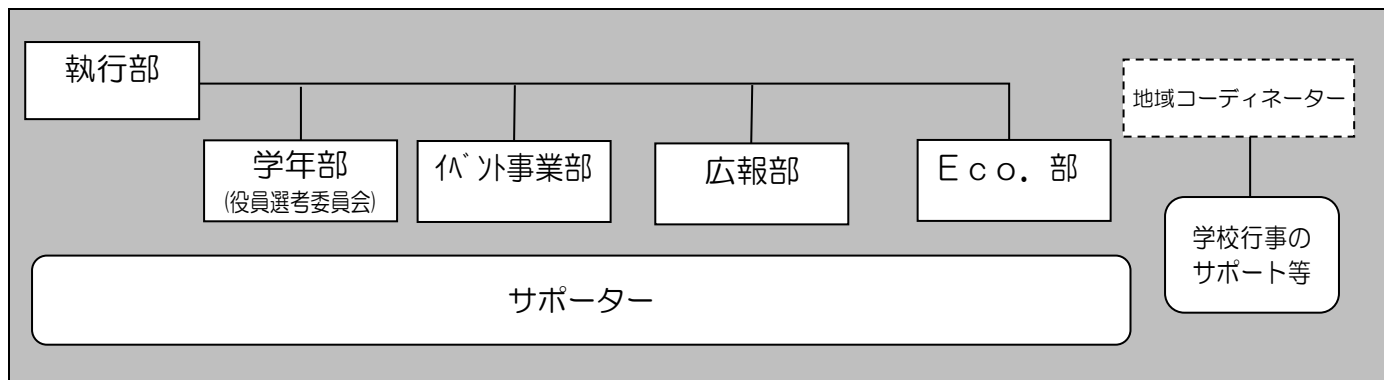

【 各部紹介 】

◆各部の部員数：

・部員数の定員は設けておりません。参加いただく人数に応じ、活動内容を縮小・拡大いたします。

◆各部の例年の活動

部名	活動内容（グレー部分は前年度の活動の詳細）	部のポイント
学年部	<ul style="list-style-type: none"> ●学校公開受付の取りまとめ ●運動会手伝い（受付・校外パトロール） ●役員選出推薦業務（1～8年の部員1名ずつで選考委員会構成） ●クラス連絡簿印刷、配布 ●もちつき会でのサポーターとりまとめ（執行部と共同） 	主な活動は土曜日。平日お仕事のある方にも比較的活動していただきやすい部です。
	<ul style="list-style-type: none"> ・部会は年に1回 ・行事打合せは担当者と相談の上適宜開催。 ・選考委員会は10月～2月の間で2～3回開催。土曜日に2時間程度。 	
イベント事業部	<ul style="list-style-type: none"> ●保護者向けの講座（家庭教育学級）を企画・運営 ●執行部主催のイベント（もちつき会など）の運営サポート 	主に土曜日に開催される講座やイベントの準備や当日の運営を行ないます。またご自身も講座やイベントに参加いただくことができ、子どもや保護者との交流の機会があります。
	<ul style="list-style-type: none"> ・準備活動の期間は、2～3ヶ月、準備打ち合わせ数回（イベントによって異なる。講座当日は長時間の活動になる場合あり） 	

<p>広報部</p>	<p>チームに分かれて担当の広報誌を作成します</p> <ul style="list-style-type: none"> ●学園広報誌『わかくさ』の発行（年3回） ●大井第三地域広報誌『お〜い』の発行 ●大井第二地域広報誌『スクランブル』の発行 <p>・『わかくさ』1号あたり編集会議・配布作業を週末に1～2回ほど開催</p> <p>・『お〜い』編集会議を、偶数月第2木曜日9：30～11：30開催</p> <p>・『スクランブル』編集会議を、毎月1回19：00～21：00開催</p>	<p>学校行事やPTAの活動を内外に発信する活動をします。わかくさ担当部員は“広報誌作成”の手順書に沿って写真撮影をメインに作成します。誌面レイアウトは印刷所にお願ひすることができます。</p> <p>平日の仕事を持っている方でも活躍しやすい活動内容です。</p>
<p>Eco.部</p>	<ul style="list-style-type: none"> ●テトラパック、インクカートリッジ、トナーの回収・整理・発送（各担当で都合の良い日に集まり作業します） ●標準服リユースの回収・整理・販売（部員全員で準備から行う） <p>・部会は年1回。</p> <p>・その他活動、年2～3回/人。</p>	<p>社会貢献につながる活動で、かつ、唯一収益を上げることのできる部です。収益は、教育設備や部活動費など子どもたちの学校生活の向上に還元しています。</p>

※部会やイベントの開催曜日は、その年度で変更になる場合があります。

◆執行部

毎年10月頃から次年度の執行部員の選出をします。詳しくは10月に配布されるご案内をご覧ください。

<p>活動内容</p>	<p><校内> ●定期開催の各種委員会（役員会、運営委員会、執行部会）の準備、開催</p> <ul style="list-style-type: none"> ●部員決め、各部部長・副部長決めの準備、サポート ●年2回の総会（4月定期総会、3月年度末総会）の準備、開催 ●学校主催行事の手伝い：入学式（4月）、運動会（5月）、卒業式（3月） ●執行部主催行事：PTA歓送迎会（4月、3月）、もちつき会（12月）の準備、開催 <p><校外> ●伊藤学園学区に入る各町会の地区委員会との連携 清掃活動（11月）他</p> <ul style="list-style-type: none"> ●品川区立小学校・中学校PTA連合会との連携 活動発表大会（2月）
<p>部のポイント</p>	<p>前ページの5つの部を統括する立場になります。</p>

引継ぎや手順書が充実しているので、はじめての活動でも安心して楽しく参加できました。

学校行事のお手伝いや部の活動を通じて、他学年の保護者など色々な方と知り合うきっかけになりました。

平日は仕事が忙しいので当初は不安でしたが、オンラインや休みの日に無理なく活動できました。



広報部で地域紙を担当しましたが、近所へ取材に行ったり学校へ取材をしたり貴重な体験ができました。

伊藤学園 PTA 活動への関わり方

部員

できるひとが、できることを、できる範囲で取り組めるようご協力をいただいております。

※部長は2年生～8年生の保護者をお願いいたします。(1年生と9年生以外。ただし立候補を除く)

サポーター

部員以外にも以下の様なサポーターのご協力をいただいております。

詳細なご案内は部員決めのもとに配布いたします。募集内容は年度ごとに異なる場合があります。

立候補したいサポーターを希望票で提出していただき、執行部にて集計、割り振りをいたします。希望が多い場合は抽選となります。

※サポーター例：学校公開受付・もちつき会・中P連活動発表大会・学校行事サポート、等

その他の関わり方

標準服リユースで出品や購買、資源回収日に古紙を持ち寄る、などの活動も、子どもたちの学校生活をより良くする備品類の購入資金を生み出しており、PTA 活動の一環ですのでぜひご協力をお願いいたします。

【 部員決めの基本方針 】

◆部員決め時期

新年度初めに当年度の部員決め

◆部員選出は、立候補とします。

事前にお配りする希望票のお便りをご確認の上、ご希望の部に立候補をしてください。

部員経験者、未経験者を問わず、複数の立候補が出ましたら抽選で部員を選出します。

